

Plan de zonage

Annexe 4

1
2

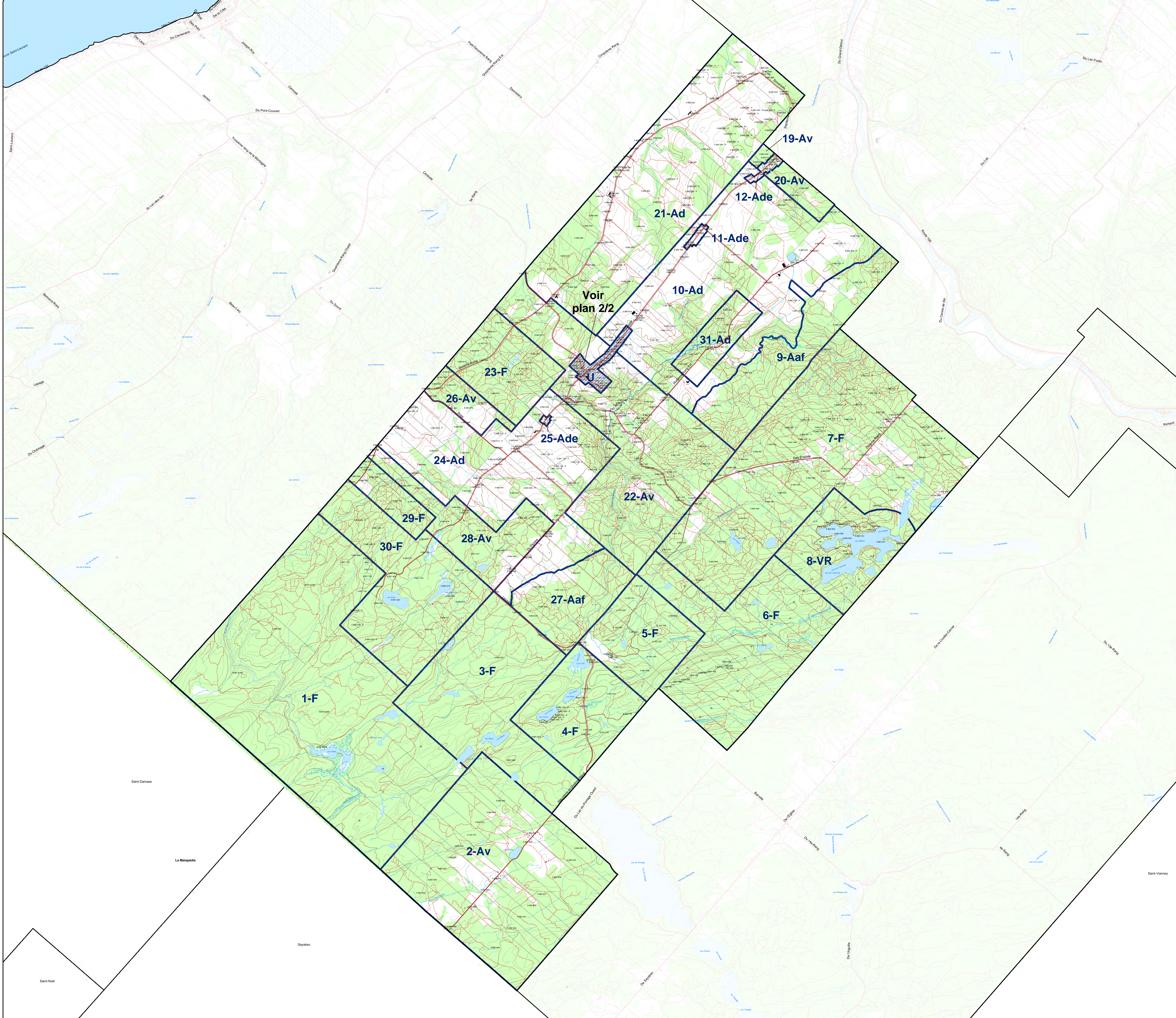

1-F Limite, numéro et dominance de la zone

Dominance

- Ad** Agricole dynamique
- Ade** Agricole des structures
- Av** Agricole viable
- Aaf** Agricole agropastorale
- F** Affectation forestière
- VR** Affectation villageoise
- U** Affectation urbaine

Légende

- Bâtiment
- Limite municipale
- Route nationale
- Rue publique
- Autre route
- Ligne de transport d'énergie
- Cadastre
- Banc d'emprunt
- Hydrographie**
- Cours d'eau
- Cours d'eau intermittent
- Lac et Rivière
- Milieu humide
- Elevation**
- Courbes de niveau intermédiaire
- Courbes de niveau maîtresse

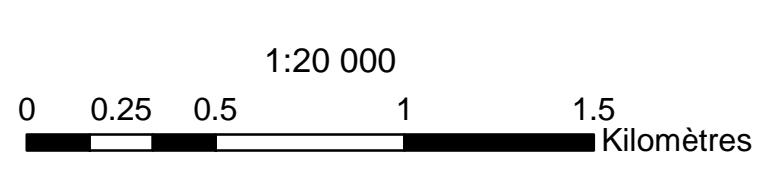
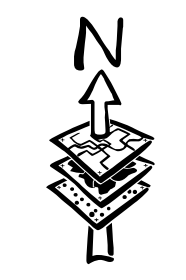

Ce produit contient de l'information géographique de base provenant du gouvernement du Québec. Tous droits réservés.
Projection : Mercator Transverse Modifiée, fuseau 6
Système de référence géodésique : Datum Nord Américain 1983 (NAD 83)
Équidistance des courbes de niveau : 10 mètres
Origine des altitudes : Niveau moyen de la mer

Ce plan fait partie intégrante du règlement no 233, Adopté le 21/04/2008 et entré en vigueur le 09/06/2008.

Certifié conforme le _____

Monsieur André Marci
Directeur général et secrétaire-trésorier

Entrée en vigueur	Amendement
	Monsieur Steve Castonguay Maire
	Monsieur André Marci Directeur général et secrétaire-trésorier